

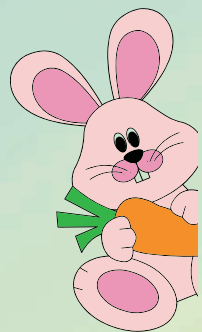

**ASSOCIAZIONE  
ORNITOLOGICA  
PINEROLESE**



organizza:

**"SMALL ANIMALS"**



**Domenica 20  
Settembre 2015**



**1<sup>a</sup>  
EDIZIONE**



**MOSTRA  
MERCATO  
Piccoli Animali**



**PINEROLO - Viale Vitt. Emanuele II  
Info: 346 3876904 - 342 5471402**

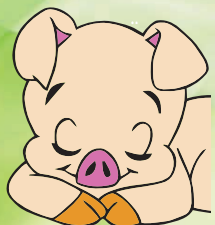

**Gradita prenotazione stand entro il 15/09/2015**

# DISPOSIZIONI E REGOLAMENTO DI PARTECIPAZIONE "SMALL ANIMALS - MOSTRA MERCATO PICCOLI ANIMALI

**ART. I:-** L'obbiettivo principale della mostra mercato e quello di favorire l'incontro tra gli amanti di questo specifico settore, favorendo altresì il libero scambio e la conoscenza delle innovazioni.

**ART. II:-** E' vietata l'esposizione o scambio di cani e gatti (ordinanza N° 2560 del 28 settembre 1993).

**ART III:-** L'area espositiva verrà divisa in tre subaree così denominate:

**settore A:** Dedicata a espositori attrezzati di gazebo con dimensioni minime 3 mt. X 3 mt, siano essi allevatori o attività commerciali **titolari di autorizzazione ai sensi del DM 25/6/2010.** (vedi prescrizioni per fiere e manifestazioni con presenza e/o concentrazione di animali delle diverse specie. Prescrizioni di carattere generale allegato 2 paragrafo 3).

**settore B:** Dedicata esclusivamente al settore ornitologico, e/o animali esotici, trattasi di espositori attrezzati con gabbie adatte ad alloggiare gli animali in totale igiene e sicurezza esposte su dei cavalletti sollevate da terra.

L'area minima di esposizione sarà di 2,5 mtl. X 1mtl in tale spazio l'espositore potrà disporre un massimo di quattro gabbie da 1,20 mt. Sovraposte in due file.

**Settore C:** Dedicato a espositori con piccoli animali "da terra" in questo caso oltre ad esporre gli animali in totale sicurezza l'espositore dovrà munirsi di un telo di plastica delle dimensioni dell'area prenotata Come esposizione

**ART IV:-** Nel caso di espositori del settore B e C è consigliabile l'ingresso all'area con il proprio automezzo in modo da garantire agli animali un adeguato riparo nel caso di maltempo improvviso.

**ART V:-** Nel caso di espositori/allevatori di animali, l'ingresso all'area espositiva sarà consentita soltanto a seguito della consegna agli organizzatori della certificazione sanitarie di provenienza e di trasporto **modello 4 rosa** (vedi prescrizioni specifiche sulle certificazioni sanitarie) debitamente compilato in tutte le sue parti (codice identificativo dell'allevamento IT) e sottoscritto.

**ART VI:-** Gli animali dovranno essere alloggiati in appositi contenitori rispettando le norme imposte dalla normativa per il benessere animale, e norme sull'animali nati in cattività (normative C.I.T.E.S).

**ART VII:-** L'ingresso all'area espositiva sarà vincolata alla presentazione della documentazione indicata negli art. IV e V ed al pagamento anticipato secondo listino allegato, facente parte di questo regolamento. L.ass. Organizzatrice è obbligata ad emettere una ricevuta che l'espositore sarà obbligato ad esibire ogni volta che le venga richiesto.

**ART VIII:-** Sarà cura degli incaricati (staff) segnalare alle autorità competenti eventuali anomalie. L'organizzazine declina ogni responsabilità per irregolarità di ogni tipo e/o smarrimento di oggetti personali.



Siamo presenti presso i mercati di:  
**PINEROLO** - mercoledì e sabato  
**BARGE** - giovedì  
**TORINO** - 2ª domenica del mese presso **Piazza Palazzo di Città**  
**TORINO** - 3ª domenica del mese presso **Piazza Bodoni**

**Via Crocetta 20 - BARGE**  
**Cell. 348 2468479**  
[la.canarina@libero.it](mailto:la.canarina@libero.it)

Seguici su 

**Allevamento  
polli ruspanti  
allevati a terra**



**MACELLERIA**  
*Roberto Calvetto*

**CARNI SCELTE di VITELLA PIEMONTESE**

Via Sommeiller 4 - Pinerolo - Cell. 339 1422982

# DISPOSIZIONI E REGOLAMENTO DI PARTECIPAZIONE "SMALL ANIMALS - MOSTRA MERCATO PICCOLI ANIMALI

## ART IX:-

### Orario per gli espositori:-

**Ingresso:** Sarà permesso l'ingresso con mezzi (macchina, furgone ecc.) all'area mostra a partire dalle ore 6,00 e fino alle ore 8,00 del 20,06,2015, per allestimento del proprio spazio nel settore A. Invece per allestimento del settore B/C l'orario verrà prolungato fino alle ore 9,00.

**Uscita:** Nel caso in cui il mezzo facesse parte integrante dell'allestimento sarà permessa la sua rimozione soltanto nei seguenti orari: dalle 13,00 alle 15,00 o dopo le 19,00. orario di chiusura della mostra.

**Orario apertura pubblico:-** Ingresso dalle ore 09,00 alle ore 18,30 con orario continuato. Orario di chiusura 19,00.

Associazione Ornitologica Pinerolese Via Carducci 51 – 10060 Pinerolo (TO) - Cell:-340-5629904

Reg. N° 910 – serie 3 del 25.05.2015 - Cod Fisc. E P. IVA. 11346360016

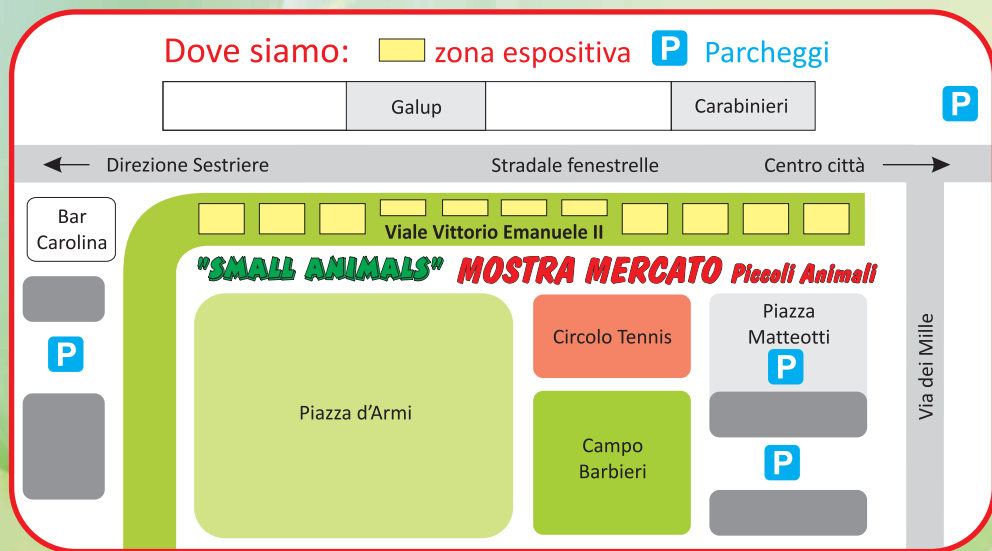

**BioCoccola**

PREVALENTEMENTE  
PRODOTTI ITALIANI  
di Renzoni Cristina

Via Trento 33 - PINEROLO - Tel. 0121 480190

**IDEA REGALO per BAMBINO e MAMMA tutto BIO**

Intimo neonato e donna Bio - Vestitini bambini Bio  
Crema/Shampoo/Oli corpo e casa/Saponette Bio  
Cuscini / Accessori / Pannolini / Detersivi Bio  
Linea uomo viso / corpo - Linea Bebè

*Lista Nascite e....uno sconto al Tuo compleanno*



**Tecnografia**

**MORERO** s.a.s.

PINEROLO - Piazza Roma 8  
Tel. 0121 77996 - Fax 0121 322090  
[morero@tecnografiamorero.it](mailto:morero@tecnografiamorero.it)

**“SMALL ANIMALS”**  
**MOSTRA MERCATO PICCOLI ANIMALI**

**PROGRAMMA**

**PUBBLICO NON STOP DALLE 9,00 ALLE 18,30**

**PER PROVARE GRANDI EMOZIONI  
VIENI A CONOSCERE IL MONDO DEI PICCOLI ANIMALI**

**Gradevolissima passeggiata per bambini ed adulti sotto gli alberi di  
Viale Vittorio Emanuele II a Pinerolo**

**ESPOSITORI SETTORE A**

**Orario d'ingresso per gli espositori:**

All'estimamento Stand a partire dalle ore 06,00. Sarà permesso l'ingresso con mezzi (macchina, furgone ecc.) all'area mostra fino alle ore 8,00 del 20.06.2015.

**Orario di uscita per gli espositori:**

Sarà permessa la rimozione del mezzo e/o smontare lo stand soltanto nei seguenti orari: dalle 13,00 alle 15,00 o dopo le 19,00 orario di chiusura della mostra.

**ESPOSITORI SETTORE B/C**

**Orario d'ingresso per gli espositori:**

All'estimamento Stand a partire dalle ore 06,00. Sarà permesso l'ingresso con mezzi (macchina, furgone ecc.) all'area mostra fino alle ore 9,00 del 20.06.2015.

**Orario di uscita per gli espositori:**

Nel caso in cui il mezzo facesse parte integrante dell'all'estimamento Sarà permessa la rimozione dello stesso e/o smontare lo stand, soltanto nei seguenti orari: dalle 13,00 alle 15,00 o dopo le 19,00 orario di chiusura della mostra.

**COSTO STAND A PARTIRE DA €. 5,00**  
**POSTI LIMITATI - AFFRETTATI A PRENOTARE IL TUO POSTO**  
**ENTRO IL 15/09/2015**



**RISTORANTE - PIZZERIA**

**Pizza anche a mezzogiorno**

Locale climatizzato

Orario: 12.00 - 14.00 / 18.00 - 23.30

Chiuso il mercoledì e la domenica a pranzo

**Via C. Leqio 50 - PINEROLO (TO) - Tel. 0121 76370 - Cell. 347 6887691**

**10% DI SCONTO  
IN OCCASIONE DELLA  
MOSTRA MERCATO**

**CHI SIAMO**

Nasce L'Associazione Ornitologica Pinerolese...

## **DIVERTIMENTO, AMORE, SACRIFICIO, CRESCITA:**

**Uno spazio ideato per insegnare agli altri a conoscere ed amare questi amici speciali svelandone i segreti dell'allevamento....**

Alcuni allevatori del pinerolese, dopo un periodo di riflessioni, confronti e ipotesi, hanno deciso di porre in primo piano professionalità, amore e passione per questi piccoli animali con cui si sperimenta un rapporto assolutamente speciale.

La stessa rappresenta una nuova realtà territoriale senza scopo di lucro con l'obiettivo principale di diffondere il mondo dell'ornitologia che parte dalla conoscenza e corretto modo di allevare gli uccelli a scopo amatoriale, ornamentale ed espositivo, al fine di migliorare e selezionare le caratteristiche genetiche e fenotipiche delle varie razze ed specie di volatili



domestici. Sono parte integranti dello statuto anche alti obiettivi come partecipare e organizzare: ad iniziative didattiche e culturali, mostre espositive e di scambio, questi obiettivi rappresentano un comune denominatore per cui questo gruppo di persone, con la stessa passione decidono di unirsi per dare vita con regolare atto costitutivo

### **I NOSTRI SERVIZI**

Tesseramento FOI - Consulenza generale - Assistenza a domicilio - Pratiche burocratiche  
Corsi di allevamento - Organizzazione e partecipazione a Fiere/Mostre/Esposizioni  
Promozione mostra/scambio.



il gelato che bontà!

**GELATERIA - PASTICCERIA  
PRODUZIONE PROPRIA**

Via C. Lequio 64 - PINEROLO  
Tel. 0121 042302



**Componenti elettronici  
Materiale elettrico**

Via Buniva 20 (ang. via Virginio)  
PINEROLO - Tel. e Fax 0121 322444

## Un giro per Pinerolo.....

*« Vista dall'alto, posta com'è all'imboccatura di due bellissime valli, ai piedi delle Alpi Cozie, davanti ad una pianura vastissima, seminata di centinaia di villaggi, che paiono isole bianche in un vasto mare verde e immobile, è la città più bella del Piemonte. »*  
(Edmondo De Amicis, Alle porte d'Italia)

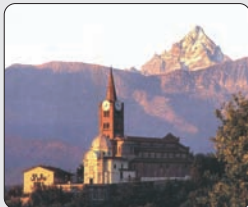

Essendo situata sul culmine della collina, la chiesa di **San Maurizio** sovrasta l'abitato di Pinerolo. Costruito intorno all'anno 1000, ampliato nel 1442 e ricostruito in tardo stile gotico tra il 1463 e il 1470, l'edificio sacro è rimaneggiato fino al 1618 e restaurato nel XIX secolo. L'interno è suddiviso in cinque navate dai pilastri cruciformi che reggono un sistema di volte a crociera cordonate. L'abside è poligonale ed è ornata da tele di Beaumont e Petriani. La chiesa ospita inoltre pregevoli affreschi e le salme dei principi d'Acacia tumulate nel 1898. Noto è il campanile romanico del 1336 con un curioso orologio, con un'unica lancetta che indica le ore.

Il cosiddetto "**palazzo dei Principi d'Acacia**" è il più grande e articolato edificio civile d'epoca medievale della città sopravvissuto alle dominazioni francesi.

La pianta del palazzo ha la forma di una tozza «U» aperta verso sud-ovest la cui superficie interna è un cortile dal quale si accede al palazzo.

Le prime informazioni certe circa la sua presenza si evincono dal "liber consignamentorum" (catasto) di Pinerolo del 1428.

L'edificio si sviluppa su cinque livelli che, a causa della pendenza del terreno su cui è costruito, si traducono in cinque piani effettivamente sovrapposti soltanto in una parte della sezione posteriore del palazzo, quella rivolta a nord-est



Pinerolo è nota in tutto il mondo per aver ospitato la **Scuola Nazionale di Cavalleria**, che vide tra i suoi insegnanti **Federico Caprilli**, colui che nel 1902 inventò quel metodo, la cavalcata naturale, che costituirà una vera rivoluzione per il mondo equestre dell'epoca. In quegli anni, centinaia di ufficiali appartenenti ad eserciti di svariate nazionalità anche non europee, frequentarono Pinerolo e la sua Scuola per apprendere i segreti della cavalleria moderna.

**Il Duomo**, situato nel **centro storico**, dedicato a San Donato e già ricordato nel 1044, ripreso nei secoli XV, XVI e XVIII e ancora restaurato nel XIX, si presenta in forme gotiche con tre rosoni e tre portali in facciata dei quali quello centrale sormontato da un'alta ghimberga. Nell'interno conserva acquasantiere gotiche e il coro, un pulpito e un leggio in legno, intagliato nel '600. Il campanile, risalente al 1425, nel Medioevo era una Torre Civica; è rimasto incompiuto.



# MISTERMISS

Via Chiappero, 1 - PINEROLO (TO)  
Tel. 0121 78635

## STREET HAIR

ACCONCIATURE MARIAGRAZIA  
UOMO & DONNA

VIA BUNIVA 14  
10064 - PINEROLO  
TEL 366 5407323



# Calendario 2016

Gennaio 2016						
Lun	Mar	Mer	Gio	Ven	Sab	Dom
53				1	2	3
1	4	5	6	7	8	9
2	11	12	13	14	15	16
3	18	19	20	21	22	23
4	25	26	27	28	29	30

Febbraio 2016						
Lun	Mar	Mer	Gio	Ven	Sab	Dom
5	1	2	3	4	5	6
6	8	9	10	11	12	13
7	15	16	17	18	19	20
8	22	23	24	25	26	27
9	29					

Marzo 2016						
Lun	Mar	Mer	Gio	Ven	Sab	Dom
9		1	2	3	4	5
10	7	8	9	10	11	12
11	14	15	16	17	18	19
12	21	22	23	24	25	26
13	28	29	30	31		

Aprile 2016						
Lun	Mar	Mer	Gio	Ven	Sab	Dom
13				1	2	3
14	4	5	6	7	8	9
15	11	12	13	14	15	16
16	18	19	20	21	22	23
17	25	26	27	28	29	30

Maggio 2016						
Lun	Mar	Mer	Gio	Ven	Sab	Dom
17						1
18	2	3	4	5	6	7
19	9	10	11	12	13	14
20	16	17	18	19	20	21
21	23	24	25	26	27	28
22	30	31				

Giugno 2016						
Lun	Mar	Mer	Gio	Ven	Sab	Dom
22			1	2	3	4
23	6	7	8	9	10	11
24	13	14	15	16	17	18
25	20	21	22	23	24	25
26	27	28	29	30		

Luglio 2016						
Lun	Mar	Mer	Gio	Ven	Sab	Dom
26				1	2	3
27	4	5	6	7	8	9
28	11	12	13	14	15	16
29	18	19	20	21	22	23
30	25	26	27	28	29	30

Agosto 2016						
Lun	Mar	Mer	Gio	Ven	Sab	Dom
31	1	2	3	4	5	6
32	8	9	10	11	12	13
33	15	16	17	18	19	20
34	22	23	24	25	26	27
35	29	30	31			

Settembre 2016						
Lun	Mar	Mer	Gio	Ven	Sab	Dom
35				1	2	3
36	5	6	7	8	9	10
37	12	13	14	15	16	17
38	19	20	21	22	23	24
39	26	27	28	29	30	

Ottobre 2016						
Lun	Mar	Mer	Gio	Ven	Sab	Dom
39					1	2
40	3	4	5	6	7	8
41	10	11	12	13	14	15
42	17	18	19	20	21	22
43	24	25	26	27	28	29
44	31					

Novembre 2016						
Lun	Mar	Mer	Gio	Ven	Sab	Dom
44		1	2	3	4	5
45	7	8	9	10	11	12
46	14	15	16	17	18	19
47	21	22	23	24	25	26
48	28	29	30			

Dicembre 2016						
Lun	Mar	Mer	Gio	Ven	Sab	Dom
48				1	2	3
49	5	6	7	8	9	10
50	12	13	14	15	16	17
51	19	20	21	22	23	24
52	26	27	28	29	30	31

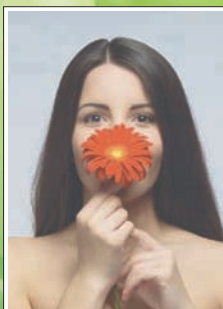

**Veressenze**<sup>TM</sup>  
MILANO

PROFUMI EQUIVALENTI ALLA SPINA

**Giuseppe Bozzella**  
Responsabile sviluppo rete Nord Italia

Via Buniva 19 - Pinerolo (TO)  
Cell. 347 090 8254  
giuseppe.bozzella@veressenze.com



**L'ATESA**

**ABBIGLIAMENTO - INTIMO  
PREMAMAN e 0-14 ANNI**

Scarpe - Pantofole  
Liste nascita  
Corredino neonato e asilo

Via Buniva 14 - Pinerolo - Tel. 0121 321420

www.lattesapremamanpinero.it

# DOMENICA 20 SETTEMBRE

in occasione della Mostra Mercato  
portaci questo volantino e avrai



dal 1855



## BAR Carolina

di Laura e Valentina

PRODOTTI per CELIACI

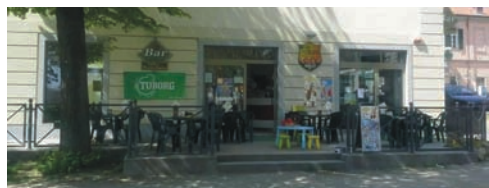

Str. Fenestrelle 1 - Pinerolo  
Cell. 339 7485130

Orario: dalle 6.30 alle 19.30 - Chiuso il sabato

## LE NOSTRE PROMOZIONI

Caffè + Bocconcino  
o Brioches + Succo

~~€ 4,20~~ Euro 3,50

Cappuccino  
+ Brioches + Succo

~~€ 4,50~~ Euro 4,00

Panino  
+ 1/2 Acqua + Caffè

~~€ 5,00~~ Euro 4,50

Panino  
+ Bibita + Caffè

~~€ 6,20~~ Euro 5,50

**PRANZO:**  
Menu Tris + 1/2 Acqua  
Euro 7,00

**SEDE AOPINEROLESE: Via Carducci 51 - Pinerolo (TO)**

**Info: Cell. 340 5629904 342 5471402**

**[www.aopinerolese.it](http://www.aopinerolese.it) - [aopinerolese@libero.it](mailto:aopinerolese@libero.it)**